คู่มือปฏิบัติงาน
เกี่ยวกับเรื่องร้องเรียน/ร้องทุกข์

ร้องเรียน/ร้องทุกข์เรื่องทั่วไป
ร้องเรียนเรื่องจัดซื้อจัดจ้าง

สารบัญ

เรื่อง	หน้า
คำนำ	ก
สารบัญ	ข
บทที่ ๑ บทนำ	๑
หลักการและเหตุผล	๑
วัตถุประสงค์การจัดทำคู่มือ	๑
การจัดตั้งศูนย์รับเรื่องร้องเรียนเรื่องราวมหาวิทยาลัยราชภัฏอุดรธานี	๑
ขอบเขต	๑
๑. กรณีเรื่องร้องเรียนทั่วไป	๑
๒. กรณีข้อร้องเรียนเกี่ยวกับการจัดซื้อจัดจ้าง	๒
สถานที่ตั้ง	๒
หน้าที่รับผิดชอบ	๒
บทที่ ๒ ประเด็นที่เกี่ยวข้องกับการร้องเรียน	๓
คำจำกัดความ	๓
ช่องทางร้องเรียน	๔
บทที่ ๓ แผนผังกระบวนการจัดการเรื่องร้องเรียน/ร้องทุกข์	๕
บทที่ ๔ ขั้นตอนการปฏิบัติงาน	๖
ภาคผนวก	๗
แบบคำร้องทุกข์/ร้องเรียน (ด้วยตนเอง) (แบบคำร้องเรียน ๑)	๘
แบบคำร้องทุกข์/ร้องเรียน (โทรศัพท์) (แบบคำร้องเรียน.๒)	๙
แบบแจ้งการรับเรื่องร้องทุกข์/ร้องเรียน (ตอบข้อร้องเรียน ๑)	๑๐
แบบแจ้งผลการดำเนินการต่อเรื่องร้องทุกข์/ร้องเรียน (ตอบข้อร้องเรียน ๒)	๑๑
การกรอกข้อมูลร้องเรียนผ่านเว็บไซต์ของมหาวิทยาลัยราชภัฏอุดรธานี	๑๒

คำนำ

มหาวิทยาลัยราชภัฏอุดรธานี มีการทำงานตามนโยบายการประเมินคุณธรรมและความโปร่งใสในการดำเนินงานของหน่วยงานภาครัฐ เพื่อดำเนินงานการป้องกันและปราบปรามการทุจริตและประพฤติมิชอบ การส่งเสริมและคุ้มครองจริยธรรมของส่วนราชการ ให้สอดคล้องกับยุทธศาสตร์ชาติว่าด้วยการป้องกันและปราบปรามการทุจริต ระยะที่ ๓ (พ.ศ. ๒๕๖๐-๒๕๖๔) เพื่อใช้เป็นเครื่องมือสำคัญในการสร้างการมีส่วนร่วมจากทุกภาคีเครือข่ายด้านการป้องกันและปราบปรามการทุจริตคอร์รัปชั่น การส่งเสริมและคุ้มครองจริยธรรมทั้งภาครัฐ ภาคเอกชน โดยร่วมกำหนดเป้าหมายการพัฒนานำกลยุทธ์ไปสู่การปฏิบัติตามแผนงาน/โครงการที่วางไว้ ไปสู่เป้าหมายเดียวกัน คือความสำเร็จอย่างมีประสิทธิภาพและประสิทธิผล นอกจากนี้ ยังมีหน้าที่สำคัญในการจัดการเรื่องร้องเรียนการทุจริตและประพฤติมิชอบ จากช่องทางการร้องเรียนให้ตั้งอยู่บนพื้นฐานหลักธรรมาภิบาล (Good Governance) ปีงบประมาณ ๒๕๖๒ ได้มีการทบทวนคู่มือการปฏิบัติงานกระบวนการจัดการเรื่องร้องเรียนการปฏิบัติงานหรือการบริการของเจ้าหน้าที่ มหาวิทยาลัยราชภัฏอุดรธานี หวังเป็นอย่างยิ่งว่า คู่มือปฏิบัติงานเกี่ยวกับเรื่องร้องเรียน/ร้องทุกข์ จะเป็นประโยชน์สำหรับหน่วยงานและบุคลากรผู้ปฏิบัติงานที่จะนำไปเป็นมาตรฐานการปฏิบัติงานจัดการเรื่องร้องเรียน/ร้องทุกข์อย่างมีประสิทธิภาพ

คณะกรรมการจัดทำคู่มือปฏิบัติงาน
ศูนย์รับเรื่องร้องเรียน
มหาวิทยาลัยราชภัฏอุดรธานี

บทที่ ๑
บทนำ

๑. หลักการและเหตุผล

ตามพระราชกฤษฎีกาว่าด้วยหลักเกณฑ์และวิธีการบริหารกิจการบ้านเมืองที่ดี พ.ศ.๒๕๔๖ ได้กำหนดแนวทางปฏิบัติราชการ มุ่งให้เกิดประโยชน์แก่ประชาชน โดยยึดประชาชนเป็นศูนย์กลาง เพื่อตอบสนองความต้องการของประชาชน ให้เกิดความผาสุกและความเป็นอยู่ที่ดีของประชาชนเกิดผลสัมฤทธิ์ต่องานบริการมีประสิทธิภาพและเกิดความคุ้มค่าในการให้บริการ ไม่มีขั้นตอนปฏิบัติงาน เกินความจำเป็น มีการปรับปรุงภารกิจให้ทันต่อสถานการณ์ ประชาชนได้รับการอำนวยความสะดวกและได้รับการตอบสนอง ความต้องการและมีการประเมินผลการให้บริการสม่ำเสมอ ภายใต้การอภิบาลระบบการรับเรื่องราว ร้องทุกข์บนพื้นฐานของหลักธรรมาภิบาล (Good Governance) มหาวิทยาลัยราชภัฏอุดรธานี จึงได้จัดทำคู่มือปฏิบัติงานเกี่ยวกับเรื่องร้องเรียน/ร้องทุกข์ ของมหาวิทยาลัยราชภัฏอุดรธานี เพื่อเป็นกรอบหรือแนวทางในการปฏิบัติงาน

๒. วัตถุประสงค์การจัดทำคู่มือ

๑. เพื่อให้เจ้าหน้าที่มหาวิทยาลัยราชภัฏอุดรธานีใช้เป็นแนวทางในการปฏิบัติงานในการรับเรื่องราว ร้องเรียน ร้องทุกข์ หรือขอความช่วยเหลือให้มีมาตรฐานเดียวกันและเป็นไปอย่างมีประสิทธิภาพ

๒. เพื่อให้การดำเนินงานจัดการข้อร้องเรียนของมหาวิทยาลัยราชภัฏอุดรธานีมีขั้นตอน/กระบวนการ และแนวทางในการปฏิบัติงานเป็นมาตรฐานเดียวกัน

๓. เพื่อสร้างมาตรฐานการปฏิบัติงานที่มุ่งไปสู่การบริหารคุณภาพทั่วทั้งองค์กรอย่างมีประสิทธิภาพ

๔. เพื่อเผยแพร่ให้กับผู้รับบริการและผู้มีส่วนได้ส่วนเสียของมหาวิทยาลัยราชภัฏอุดรธานีทราบกระบวนการ

๕. เพื่อให้มั่นใจว่าได้มีการปฏิบัติตามข้อกำหนด ระเบียบหลักเกณฑ์เกี่ยวกับการจัดการข้อร้องเรียนที่กำหนดไว้อย่างสม่ำเสมอและมีประสิทธิภาพ

๓. การจัดตั้งศูนย์รับเรื่องร้องเรียนเรื่องราวมหาวิทยาลัยราชภัฏอุดรธานี

ตามประกาศคณะรักษาความสงบแห่งชาติ ฉบับที่ ๙๖/๒๕๕๗ เมื่อวันที่ ๑๗ กรกฎาคม ๒๕๕๗ เรื่อง การจัดตั้งศูนย์ดำรงธรรมเพื่อเพิ่มประสิทธิภาพการบริหารงานระดับจังหวัด และให้ส่วนราชการในจังหวัดสามารถให้บริการประชาชนได้อย่างเสมอภาค มีคุณภาพ รวดเร็ว ลดขั้นตอนการปฏิบัติงานและประชาชนได้รับความพึงพอใจและให้บริการข้อมูลข่าวสาร ให้คำปรึกษารับเรื่องปัญหาความต้องการ และ ข้อเสนอแนะของประชาชน

๔. ขอบเขต

๑. กรณีเรื่องร้องเรียนทั่วไป

๑.๑ สอบถามข้อมูลเบื้องต้นจากผู้ขอรับบริการถึงความประสงค์ของการขอรับบริการ

๑.๒ ดำเนินการบันทึกข้อมูลของผู้ขอรับบริการ เพื่อเก็บไว้เป็นฐานข้อมูลของผู้ขอรับบริการจากศูนย์บริการ

๑.๓ แยกประเภทงานบริการตามความประสงค์ของผู้ขอรับบริการ เช่น ปรึกษากฎหมาย, ขออนุมัติ/อนุญาต, ขอร้องเรียน/ร้องทุกข์/แจ้งเบาะแส หรือร้องเรียนเรื่องร้องเรียนจัดซื้อจัดจ้าง

๑.๔ ดำเนินการให้คำปรึกษาตามประเภทงานบริการเพื่อตอบสนองความประสงค์ของผู้ขอรับบริการ

๑.๕ เจ้าหน้าที่ดำเนินการเพื่อตอบสนองความประสงค์ของผู้ขอรับบริการ

กรณีข้อร้องเรียนทั่วไป เจ้าหน้าที่ผู้รับผิดชอบ/ที่ปรึกษากฎหมายจะให้ข้อมูลกับผู้ขอรับบริการในเรื่องที่ผู้ขอรับบริการต้องการทราบเมื่อให้คำปรึกษาเรียบร้อยแล้วเรื่องที่ขอรับบริการถือว่ายุติ

- กรณีขออนุมัติ/อนุญาต เจ้าหน้าที่ผู้รับผิดชอบ จะให้ข้อมูลกับผู้ขอรับบริการในเรื่องที่ผู้ขอรับบริการต้องการทราบ และดำเนินการรับเรื่องดังกล่าวไว้ หัวหน้าสำนักงาน หรือหน่วยงานผู้รับผิดชอบเป็นผู้พิจารณาส่งต่อให้กับหน่วยงานที่เกี่ยวข้องดำเนินการต่อไป ภายใน ๑-๒ วัน

- กรณีขอร้องเรียน/ร้องทุกข์/แจ้งเบาะแส เจ้าหน้าที่ของมหาวิทยาลัยราชภัฏอุดรธานีจะให้ข้อมูลกับผู้ขอรับบริการในเรื่องที่ผู้ขอรับบริการต้องการทราบ และเจ้าหน้าที่ผู้รับผิดชอบ จะดำเนินการรับเรื่องดังกล่าวไว้ และหัวหน้าหน่วยงาน เป็นผู้พิจารณาส่งต่อให้กับหน่วยงานที่เกี่ยวข้องดำเนินการต่อไป ภายใน ๑-๒ วัน

- กรณีขออนุมัติ/อนุญาต, ขอร้องเรียน/ร้องทุกข์/แจ้งเบาะแสให้ผู้ขอรับการบริการ รอการติดต่อกลับหรือสามารถติดตามเรื่องกับหน่วยงานที่เกี่ยวข้องหากไม่ได้รับการติดต่อกลับจากหน่วยงานที่เกี่ยวข้องภายใน ๑๕ วัน ให้ติดต่อกลับที่ศูนย์รับเรื่องร้องเรียน มหาวิทยาลัยราชภัฏอุดรธานี โทรศัพท์ ๐-๔๒๒๑-๑๐๔๐

๒. กรณีข้อร้องเรียนเกี่ยวกับการจัดซื้อจัดจ้าง

๒.๑ สอบถามข้อมูลเบื้องต้นจากผู้ขอรับบริการถึงความประสงค์ของการขอรับบริการ

๒.๒ ดำเนินการบันทึกข้อมูลของผู้ขอรับบริการ เพื่อเก็บไว้เป็นฐานข้อมูลของผู้ขอรับบริการจากเจ้าหน้าที่รับผิดชอบ

๒.๓ แยกประเภทงานร้องเรียนเรื่องร้องเรียนจัดซื้อจัดจ้างให้กับหัวหน้างานคลังเพื่อเสนอเรื่องให้กับผู้บังคับบัญชาตามลำดับชั้น พิจารณาความเห็น

- กรณีข้อร้องเรียนเกี่ยวกับจัดซื้อจัดจ้าง เจ้าหน้าที่ผู้รับผิดชอบ/ที่ปรึกษากฎหมายจะให้ข้อมูลกับผู้ขอรับบริการในเรื่องที่ผู้ขอรับบริการต้องการทราบเมื่อให้คำปรึกษาเรียบร้อยแล้วเรื่องที่ขอรับบริการถือว่ายุติ

- กรณีขอร้องเรียน/ร้องทุกข์/แจ้งเบาะแส เกี่ยวกับการจัดซื้อจัดจ้าง เจ้าหน้าที่ผู้รับผิดชอบของมหาวิทยาลัยราชภัฏอุดรธานีจะให้ข้อมูลกับผู้ขอรับบริการในเรื่องที่ผู้ขอรับบริการต้องการทราบ และเจ้าหน้าที่ผู้รับผิดชอบ จะดำเนินการรับเรื่องดังกล่าวไว้ และหัวหน้าหน่วยงาน เป็นผู้พิจารณาส่งต่อให้กับหน่วยงานที่เกี่ยวข้องดำเนินการต่อไป ภายใน ๑-๒ วัน

- กรณี ขอร้องเรียน/ร้องทุกข์/แจ้งเบาะแส เรื่องจัดซื้อจัดจ้าง ให้ผู้ขอรับการบริการ รอการติดต่อกลับหรือสามารถติดตามเรื่องกับหน่วยงานที่เกี่ยวข้องหากไม่ได้รับการติดต่อกลับจากหน่วยงานที่เกี่ยวข้องภายใน ๑๕ วัน ให้ติดต่อกลับที่ศูนย์รับเรื่องร้องเรียน มหาวิทยาลัยราชภัฏอุดรธานี โทรศัพท์ ๐-๔๒๒๑-๑๐๔๐

๕. สถานที่ตั้ง

ตั้งอยู่ ณ ที่ทำการมหาวิทยาลัยราชภัฏอุดรธานี ถนนทหาร ตำบลหมากแข้ง อำเภอเมือง จังหวัดอุดรธานี

๖. หน้าที่ความรับผิดชอบ

เป็นศูนย์กลางในการรับเรื่องราวร้องทุกข์ และให้บริการข้อมูลข่าวสาร ให้คำปรึกษารับ เรื่องปัญหาความต้องการ และข้อเสนอแนะของประชาชน

บทที่ ๒
ประเด็นที่เกี่ยวข้องกับการร้องเรียน

คำจำกัดความ

ผู้รับบริการ	หมายถึง ผู้ที่มารับบริการจากส่วนราชการและประชาชนทั่วไป - ผู้รับบริการ ประกอบด้วย - หน่วยงานของรัฐ*/เจ้าหน้าที่ของหน่วยงานของรัฐ/เอกชน /หรือบุคคล/นิติบุคคล * **หน่วยงานของรัฐ** ได้แก่ กระทรวง ทบวง กรมหรือส่วนราชการที่เรียกชื่ออย่างอื่น องค์กรปกครองส่วนท้องถิ่น รัฐวิสาหกิจ และให้หมายความรวมถึงองค์กรอิสระ องค์การมหาชน หน่วยงานในกำกับของรัฐและหน่วยงานอื่นใดในลักษณะเดียวกัน ** **เจ้าหน้าที่ของรัฐ** ได้แก่ ข้าราชการ พนักงานราชการ ลูกจ้างประจำ ลูกจ้างชั่วคราวและผู้ปฏิบัติงานประเภทอื่น ไม่ว่าจะเป็นการแต่งตั้งในฐานะเป็นกรรมการหรือฐานะอื่นใด รวมทั้งผู้ซึ่งได้รับแต่งตั้งและถูกสั่งให้ปฏิบัติงานให้แก่หน่วยงานของรัฐ - บุคคล/หน่วยงานอื่นที่ไม่ใช่หน่วยงานของรัฐ - ผู้ให้บริการตลาดกลางทางอิเล็กทรอนิกส์ - ผู้มีส่วนได้ส่วนเสีย ประกอบด้วย - ผู้ค้ากับหน่วยงานของรัฐ - ผู้มีสิทธิรับเงินจากทางราชการที่ไม่ใช่เจ้าหน้าที่ของรัฐ
ผู้มีส่วนได้ส่วนเสีย	หมายถึง ผู้ที่ได้รับผลกระทบ ทั้งทางบวกและทางลบ ทั้งทางตรงและ ทางอ้อมจากการดำเนินการของส่วนราชการ เช่น ประชาชนที่มาติดต่อมหาวิทยาลัยราชภัฏอุดรธานี หรือนักศึกษา
การจัดการข้อร้องเรียน	หมายถึง มีความหมายครอบคลุมถึงการจัดการในเรื่อง ข้อร้องเรียนข้อเสนอแนะ/ข้อคิดเห็น/คำชมเชย/การสอบถามหรือร้องขอข้อมูล
ผู้ร้องเรียน	หมายถึง ประชาชนทั่วไป / ผู้มีส่วนได้เสียที่มาติดต่อยังศูนย์รับเรื่องร้องเรียนองค์การบริหารส่วนตำบลบ้านไทรผ่านช่องทางต่างๆ โดยมีวัตถุประสงค์ครอบคลุมการร้องเรียน/การให้ข้อเสนอแนะ/การให้ข้อคิดเห็น/การชมเชย/การร้องขอข้อมูล
ช่องทางการรับข้อร้องเรียน	หมายถึง ช่องทางต่างๆ ที่ใช้ในการรับเรื่องร้องเรียนเช่น ติดต่อด้วยตนเอง ร้องเรียน ทางโทรศัพท์/ เว็บไซต์/Face Book/ Line (ศูนย์รับฟังปัญหา)
เจ้าหน้าที่	หมายถึง เจ้าหน้าที่ผู้รับผิดชอบจัดการข้อร้องเรียนของหน่วยงาน
ข้อร้องเรียน	หมายถึง แบ่งเป็นประเภท 2 ประเภทคือ เช่น - ข้อร้องเรียนทั่วไป เช่น เรื่องราวร้องทุกข์ทั่วไปข้อคิดเห็น ข้อเสนอแนะคำชมเชยสอบถามหรือร้องขอข้อมูล การร้องเรียนเกี่ยวกับคุณภาพและการให้บริการของหน่วยงาน - การร้องเรียนเกี่ยวความไม่โปร่งใสของการจัดซื้อจัดจ้าง เป็นต้น
คำร้องเรียน	หมายถึง คำหรือข้อความที่ผู้ร้องเรียนกรอกตามแบบฟอร์มที่ศูนย์รับเรื่องร้องเรียน/ร้องทุกข์ หรือระบบการรับคำร้องเรียนเอง มีแหล่งที่สามารถตอบสนองหรือมีรายละเอียดอย่างชัดเจนหรือมีนัยสำคัญที่เชื่อถือได้

การดำเนินการเรื่องร้องเรียน หมายถึง เรื่องร้องเรียน/ร้องทุกข์ที่ได้รับ ผ่านช่องทางการร้องเรียนต่างๆมาเพื่อทราบ หรือพิจารณาดำเนินการแก้ไขปัญหาตามอำนาจหน้าที่

การจัดการเรื่องร้องเรียน หมายถึง กระบวนการที่ดำเนินการในการแก้ไขปัญหาตามเรื่องร้องเรียนที่ได้รับให้ได้รับการแก้ไข หรือบรรเทาความเดือดร้อนจากการดำเนินงาน

ช่องทางการร้องเรียน

๒.๑ ผ่านทางสำนักงานอธิการบดี

๑) Banner รับเรื่องร้องเรียนผ่านหน้า www.udru.ac.th

๒) ร้องเรียนผ่านตู้ /กล่องรับความความคิดเห็น (จดหมาย/บัตรสนเท่ห์/เอกสาร)

๓) ไปรษณีย์ปกติ (จดหมาย/บัตรสนเท่ห์/เอกสาร)

๔) ยื่นโดยตรง (จดหมาย/บัตรสนเท่ห์/เอกสาร)

๕) ศูนย์บริการข้อมูลภาครัฐเพื่อประชาชน

๖) โทรศัพท์ ๐๔๒-๒๑๑๐๔๐-๕๙

๗) ข่าวจากสื่อสิ่งพิมพ์

๘) Email ของหน่วยงาน

๙) ร้องเรียน Line (ศูนย์รับฟัง ปัญหา)

๑๐) ร้องเรียนทาง Facebook

บทที่ ๓
แผนผังกระบวนการจัดการเรื่องร้องเรียน/ร้องทุกข์

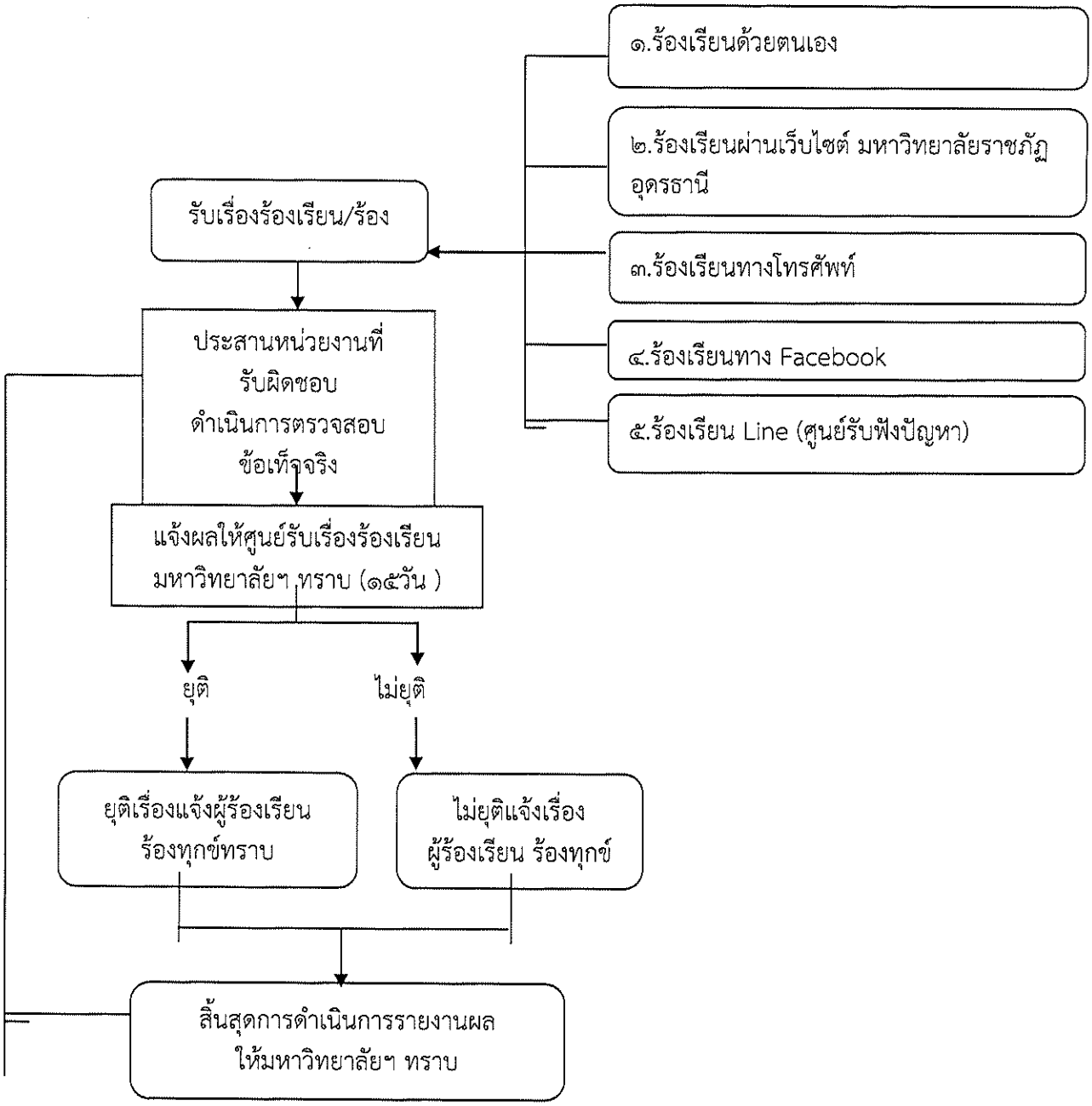

บทที่ ๔
ขั้นตอนการปฏิบัติงาน

การแต่งตั้งผู้รับผิดชอบจัดการข้อร้องเรียนของหน่วยงาน

๑ จัดตั้งศูนย์/จุดรับข้อร้องเรียนของหน่วยงาน

๒ จัดทำคำสั่งแต่งตั้งคณะกรรมการดำเนินการ

๓ แจ้งผู้รับผิดชอบตามคำสั่งมหาวิทยาลัยราชภัฏอุดรธานี ทราบ เพื่อความสะดวกในการประสานงาน

การรับและตรวจสอบข้อร้องเรียนจากช่องทางต่างๆ

ดำเนินการรับและติดตามตรวจสอบข้อร้องเรียนที่เข้ามายังหน่วยงานจากช่องทางต่างๆ โดยมีข้อปฏิบัติตามที่กำหนด ดังนี้

ช่องทาง	ความถี่ในการตรวจสอบช่องทาง	ระยะเวลาดำเนินการรับข้อร้องเรียนเพื่อประสานหาทางแก้ไข	หมายเหตุ
ร้องเรียนด้วยตนเอง ณ สำนักงานอธิการบดี มหาวิทยาลัยราชภัฏอุดรธานี	ทุกครั้งที่มีผู้ร้องเรียน	ภายใน ๑ – ๒ วันทำการ	-
ร้องเรียนผ่านเว็บไซต์ มหาวิทยาลัยราชภัฏอุดรธานี	ทุกวัน	ภายใน ๑ – ๒ วันทำการ	-
ร้องเรียนทางโทรศัพท์ (๐๔๒)๒๑๑-๐๔๐	ทุกวัน	ภายใน ๑ – ๒ วันทำการ	-
ร้องเรียนทาง Facebook	ทุกวัน	ภายใน ๑ – ๒ วันทำการ	-
ร้องเรียนทาง Line (ศูนย์รับฟังปัญหา)	ทุกวัน	ภายใน ๑ – ๒ วันทำการ	-

ภาคผนวก

แบบคำร้องทุกข์/ร้องเรียน (ด้วยตนเอง) (แบบคำร้องเรียน ๑)

ที่ศูนย์รับเรื่องร้องเรียน
มหาวิทยาลัยราชภัฏอุดรธานี

วันที่.....เดือน..... พ.ศ. .....

เรื่อง .....

เรียน อธิการบดีมหาวิทยาลัยราชภัฏอุดรธานี

ข้าพเจ้า..... อายุ.....ปี อยู่บ้านเลขที่..... หมู่ที่.....
ตำบล..... อำเภอ..... จังหวัด..... โทรศัพท์.....
อาชีพ.....ตำแหน่ง.....
ถือบัตร.....เลขที่.....
ออกโดย.....วันออกบัตร.....บัตรหมดอายุ.....
มีความประสงค์ขอร้องทุกข์/ร้องเรียน เพื่อให้มหาวิทยาลัยราชภัฏอุดรธานี พิจารณาดำเนินการช่วยเหลือหรือแก้ไขปัญหาในเรื่อง.....
.....
.....
.....
.....

ทั้งนี้ ข้าพเจ้าขอรับรองว่าคำร้องทุกข์/ร้องเรียนตามข้างต้นเป็นจริง และยินดีรับผิดชอบทั้งทางแพ่งและทางอาญาหากจะพึงมี

โดยข้าพเจ้าขอส่งเอกสารหลักฐานประกอบการร้องทุกข์/ร้องเรียน (ถ้ามี) ได้แก่

๑) ..... จำนวน.....ชุด
๒) ..... จำนวน.....ชุด
๓) ..... จำนวน.....ชุด
๔) ..... จำนวน.....ชุด

จึงเรียนมาเพื่อโปรดพิจารณาดาเนินการต่อไป

ขอแสดงความนับถือ

(ลงชื่อ).....
(.....)
ผู้ร้องทุกข์/ร้องเรียน

แบบคำร้องทุกข์/ร้องเรียน (ทางโทรศัพท์) (แบบคำร้องเรียน.๒)

ที่ศูนย์รับเรื่องร้องเรียน
มหาวิทยาลัยราชภัฏอุดรธานี
วันที่.....เดือน..... พ.ศ. .....

เรื่อง .....

เรียน อธิการบดีมหาวิทยาลัยราชภัฏอุดรธานี

ข้าพเจ้า..... อายุ.....ปี อยู่บ้านเลขที่..... หมู่ที่.....
ตำบล..... อำเภอ..... จังหวัด..... โทรศัพท์.....
อาชีพ.....ตำแหน่ง.....
ถือบัตร.....เลขที่.....
ออกโดย.....วันออกบัตร.....บัตรหมดอายุ.....
มีความประสงค์ขอร้องทุกข์/ร้องเรียน เพื่อให้มหาวิทยาลัยราชภัฏอุดรธานี พิจารณาดำเนินการช่วยเหลือหรือแก้ไขปัญหาในเรื่อง.....
.....
.....
.....
.....
โดยขออ้าง.....
.....
.....
.....เป็นพยานหลักฐานประกอบ

ทั้งนี้ ข้าพเจ้าขอรับรองว่าคำร้องทุกข์/ร้องเรียนตามข้างต้นเป็นจริง และ จนท.ได้แจ้งให้ข้าพเจ้าทราบแล้วว่าหากเป็นคาร้องที่ไม่สุจริตอาจต้องรับผิดตามกฎหมายได้

ลงชื่อ..... จนท.ผู้รับเรื่อง
(.....)
วันที่.....เดือน.....พ.ศ.....
เวลา.....

แบบแจ้งการรับเรื่องร้องทุกข์/ร้องเรียน (ตอบข้อร้องเรียน ๑)

ที่ ศธ ๐๕๔๓ (เรื่องร้องเรียน) /.....

ที่ทำการมหาวิทยาลัยราชภัฏอุดรธานี
ถนนทหาร ตำบลหมากแข้ง อำเภอเมือง
จังหวัดอุดรธานี

วันที่.....เดือน..... พ.ศ. .....

เรื่อง ตอบรับการรับเรื่องร้องทุกข์/ร้องเรียน

เรียน .....

ตามที่ท่านได้ร้องทุกข์/ร้องเรียน ผ่านศูนย์รับเรื่องรองเรียนมหาวิทยาลัยราชภัฏอุดรธานีโดยทาง ( ) หนังสือร้องเรียนทางไปรษณีย์ ( ) ด้วยตนเอง ( ) ทางโทรศัพท์
( ) อื่นๆ .....
ลงวันที่..... เกี่ยวกับเรื่อง.....
.....นั้น

มหาวิทยาลัยราชภัฏอุดรธานี ได้ลงทะเบียนรับเรื่องร้องทุกข์/ร้องเรียนของท่านไว้แล้ว ตามทะเบียนรับเรื่อง เลขรับที่.....ลงวันที่.....และมหาวิทยาลัยราชภัฏอุดรธานีได้พิจารณาเรื่องของท่านแล้วเห็นว่า

( ) เป็นเรื่องที่อยู่ในอำนาจหน้าที่ของมหาวิทยาลัยราชภัฏอุดรธานีและได้มอบหมายให้.....เป็นหน่วยตรวจสอบและดาเนินการ

( ) เป็นเรื่องที่ไม่อยู่ในอำนาจหน้าที่ของมหาวิทยาลัยราชภัฏอุดรธานีและได้จัดส่งเรื่องให้.....ซึ่งเป็นหน่วยงานที่มีอำนาจหน้าที่เกี่ยวข้องดำเนินการต่อไปแล้วทั้งนี้ ท่านสามารถติดต่อประสานงาน หรือขอทราบผลโดยตรงกับหน่วยงานดังกล่าวได้อีกทางหนึ่ง

( ) เป็นเรื่องที่มีกฎหมายบัญญัติขั้นตอนและวิธีการปฏิบัติไว้เป็นการเฉพาะแล้ว ตามกฎหมาย ..... จึงขอให้ท่านดำเนินการตามขั้นตอนและวิธีการที่กฎหมายนั้นบัญญัติไว้ต่อไป

จึงแจ้งมาเพื่อทราบ

ขอแสดงความนับถือ

สำนักงานอธิการบดี
มหาวิทยาลัยราชภัฏอุดรธานี

แบบแจ้งผลการดำเนินการต่อเรื่องร้องทุกข์/ร้องเรียน (ตอบข้อร้องเรียน ๒)

ที่ ศธ ๐๕๔๓ (เรื่องร้องเรียน) /..... ที่ทำการ มหาวิทยาลัยราชภัฏอุดรธานี
ถนนทหาร ตำบลหมากแข้ง
อำเภอเมือง จังหวัดอุดรธานี

วันที่.....เดือน..... พ.ศ. .....

เรื่อง แจ้งผลการดำเนินการต่อเรื่องร้องทุกข์/ร้องเรียน

เรียน .....

อ้างถึง ..... ลงวันที่.....

สิ่งที่ส่งมาด้วย ๑. .....

๒. .....

๓. .....

ตามที่ มหาวิทยาลัยราชภัฏอุดรธานี (ศูนย์รับเรื่องร้องเรียน) ได้แจ้งตอบรับการรับเรื่องร้องทุกข์/ร้องเรียนของท่านตามที่ท่านได้ร้องทุกข์/ร้องเรียนไว้ ความละเอียดแจ้งแล้ว นั้น

มหาวิทยาลัยราชภัฏอุดรธานีได้รับแจ้งผลการดาเนินการจากส่วนราชการ/หน่วยงานที่เกี่ยวข้องตามประเด็นที่ท่านได้ร้องทุกข์/ร้องเรียนแล้ว ปรากฏข้อเท็จจริงโดยสรุปว่า.....

.....

.....

.....ดังมีรายละเอียดปรากฏตามสิ่งที่ส่งมาพร้อมนี้

ทั้งนี้ หากท่านไม่เห็นด้วยประการใด ขอให้แจ้งคัดค้านพร้อมพยานหลักฐานประกอบด้วย

จึงแจ้งมาเพื่อทราบ

ขอแสดงความนับถือ

สำนักงานอธิการบดี
มหาวิทยาลัยราชภัฏอุดรธานี

การกรอกข้อมูลร้องเรียนผ่านเว็บไซต์ของมหาวิทยาลัยราชภัฏอุดรธานี

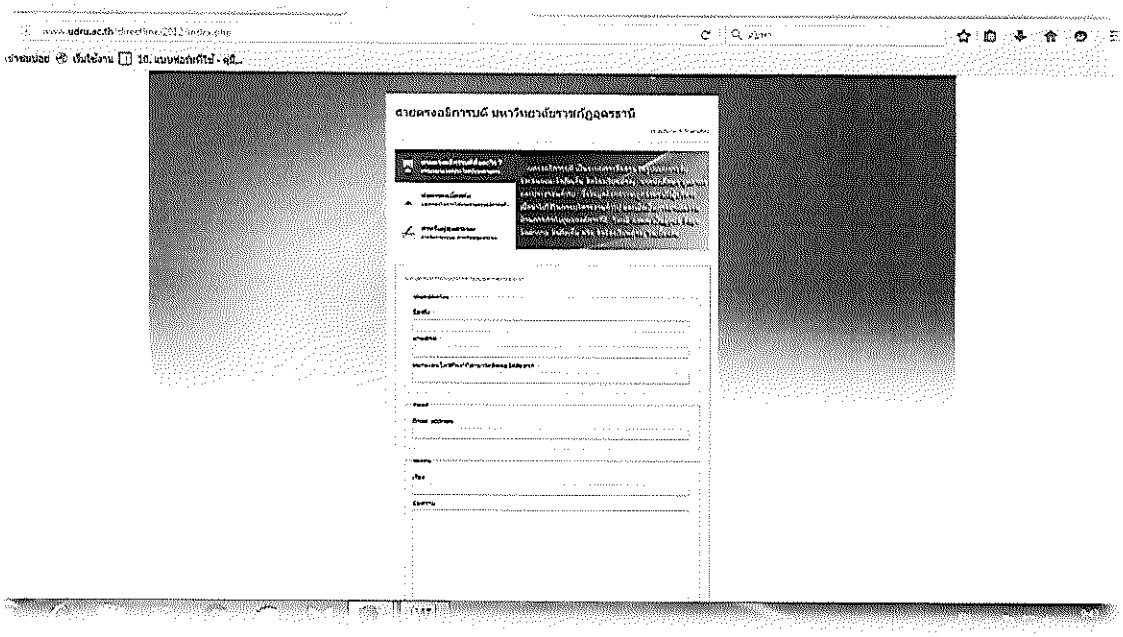

ขั้นตอนการกรอกข้อมูลร้องเรียนทางเว็ปไซด์

๑.เข้าเว็บไซต์ https:/www.udru.ac.th

๒. เลือกเมนูด่วน

๓. เมนูมุมขวามือ เลือกเมนูสายตรงอธิการ

๔. ช่องข้อมูลผู้ร้องเรียน : ให้กรอกชื่อ-นามสกุลผู้ร้องเรียน หมายเลขโทรศัพท์ที่ติดต่อได้สะดวก

๕.ช่องกรอก E-mail : ให้กรอก E –mail address ของผู้ร้องเรียน

๖. ช่องข้อความ : ให้ใส่หัวข้อเรื่องร้องเรียนและข้อความเรื่องร้องเรียน

๗. ใส่รหัสในช่อง แล้วกดปุ่มส่ง

หมายเหตุ หากกรอกข้อมูลไม่ครบ ระบบจะไม่ส่งข้อมูลหรือไม่รับข้อมูล